



Finanziato
dall'Unione europea
NextGenerationEU

COMUNE DI JOLANDA DI SAVOIA PROVINCIA DI FERRARA

LAVORI DI MANUTENZIONE STRAORDINARIA DI STRADE DEL TERRITORIO COMUNALE. CUP C97H1900015100001.

FINANZIATO DALL'UNIONE EUROPEA - NEXT GENERATION EU

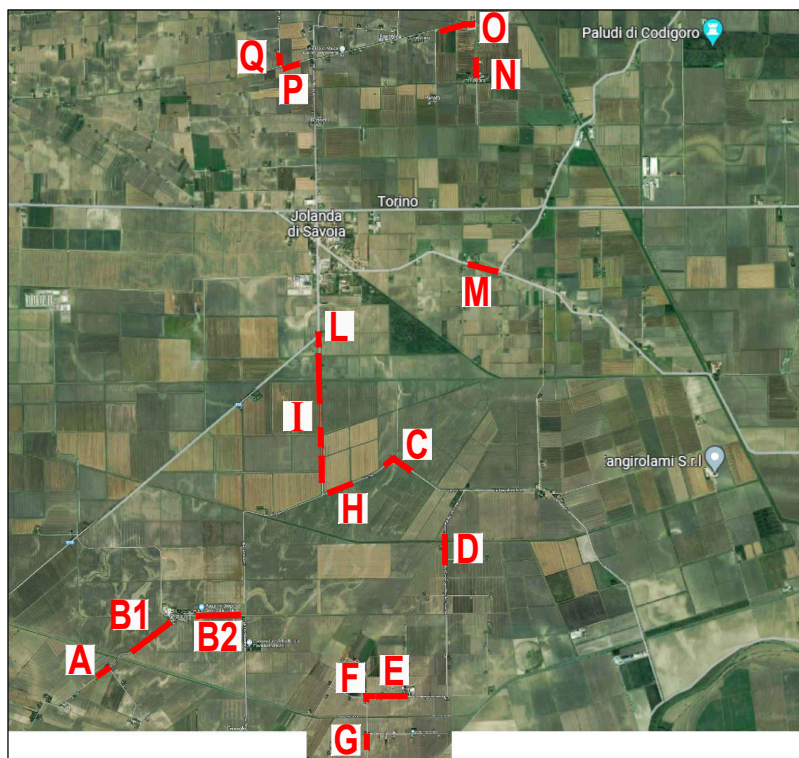

PROGETTO ESECUTIVO

OGGETTO ELABORATO:

QUADRO INCIDENZA MANODOPERA

DATA DI EMISSIONE:

AGOSTO 2022

AGGIORNAMENTI:

ELABORATO:

QIM

COMMITTENTE: COMUNE DI JOLANDA DI SAVOIA

PROGETTO: ING. STEFANO BELTRAMI

COLLABORAZIONE: ARCH. MATTEO AGNELITI

STUDIO DI INGEGNERIA BELTRAMI - C.SO ISONZO, 107/E 44121 FERRARA TEL/FAX +39 0532 762992 E-MAIL ING.BELTRAMISTEFANO@LIBERO.IT

FILE: 2022_11_15_STRADE JOLANDA_LOGO PNRR.DWG

ARCHIVIO: SB_2022_288

ELABORATI PROTETTI DAL DIRITTO DI AUTORE

Calcolo dell'incidenza percentuale della manodopera

CATEGORIE	IMPORTI (€)	INCIDENZA % MANODOPERA	IMPORTI MANODOPERA (€)
Opere stradali	351.412,27	15%	52.711,84
Sicurezza	1.464,06	40%	585,62

IMPORTO COMPLESSIVO MANODOPERA (€)	53.297,46
------------------------------------	-----------